

日本全国 みんなでつくる サンゴマップ

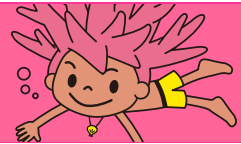

情報提供に必要な項目は以下の通りです。 ※印は必須項目です。

プリントアウトして、観察時のメモ用紙、ログ付け、投稿フォーム送信前の下書きとしてご利用ください。

観察した日時※	年 月 日 時頃
観察した場所※	集落名やダイビングポイント名など:
観察方法※	<input type="checkbox"/> ダイビング <input type="checkbox"/> スノーケリング <input type="checkbox"/> 徒歩 <input type="checkbox"/> グラスボート <input type="checkbox"/> その他()
サンゴの有無※	<input type="checkbox"/> いた <input type="checkbox"/> いなかった
報告したいこと	今回の観察情報が、サンゴの回復過程もしくは北上だと思われる場合には、チェックしてください。 <input type="checkbox"/> サンゴの回復がみられた <input type="checkbox"/> サンゴの北上と思われる
水深※と水温	水深:約 m 水温: °C
底質の種類と割合 ※付近の10m×10m位のエリア内での割合として観察、記録してください。	サンゴ <input type="checkbox"/> なし <input type="checkbox"/> 5%未満 <input type="checkbox"/> 5-25% <input type="checkbox"/> 25-50% <input type="checkbox"/> 50-75% <input type="checkbox"/> 75-100%
	海草・海藻 <input type="checkbox"/> なし <input type="checkbox"/> 5%未満 <input type="checkbox"/> 5-25% <input type="checkbox"/> 25-50% <input type="checkbox"/> 50-75% <input type="checkbox"/> 75-100%
	死んだサンゴ <input type="checkbox"/> なし <input type="checkbox"/> 5%未満 <input type="checkbox"/> 5-25% <input type="checkbox"/> 25-50% <input type="checkbox"/> 50-75% <input type="checkbox"/> 75-100%
	岩 <input type="checkbox"/> なし <input type="checkbox"/> 5%未満 <input type="checkbox"/> 5-25% <input type="checkbox"/> 25-50% <input type="checkbox"/> 50-75% <input type="checkbox"/> 75-100%
	砂など <input type="checkbox"/> なし <input type="checkbox"/> 5%未満 <input type="checkbox"/> 5-25% <input type="checkbox"/> 25-50% <input type="checkbox"/> 50-75% <input type="checkbox"/> 75-100%
	その他 <input type="checkbox"/> なし <input type="checkbox"/> 5%未満 <input type="checkbox"/> 5-25% <input type="checkbox"/> 25-50% <input type="checkbox"/> 50-75% <input type="checkbox"/> 75-100% その他は何ですか?()
サンゴの白化 ※観察地点全体を見渡した場合で観察、記録してください。	白化の程度 <input type="checkbox"/> 白化なし <input type="checkbox"/> 分からなかった/気がつかなかった <input type="checkbox"/> ほとんど白化していない <input type="checkbox"/> 部分的に白化 <input type="checkbox"/> 全体的に白化
	サンゴの形 (複数選択可) <input type="checkbox"/> 枝 <input type="checkbox"/> テーブル <input type="checkbox"/> キャベツ <input type="checkbox"/> かたまり <input type="checkbox"/> 地面を覆う <input type="checkbox"/> わらじ
	他の生物の大量の死骸 <input type="checkbox"/> あり(その種類:) <input type="checkbox"/> なし
コメント	分かる方はサンゴに関すること(病気、オニヒトデなど)や底質についてなど、できるだけ詳しい情報をお寄せください。
サンゴ写真No. 景観の写真 アップの写真 白化の写真など 5枚まで投稿可(jpg)	1 コメント:
	2 コメント:
	3 コメント:
	4 コメント:
	5 コメント:

この内容は、「日本全国みんなでつくるサンゴマップ」ホームページから報告してください。

<https://www.sangomap.jp/>